

# **LA CUESTION ECONOMICA Y SOCIAL DURANTE LOS NOVENTA**

**Oscar Cetrángolo**  
**Oficina CEPAL en Buenos Aires**

**XII Jornadas Internacionales de Economía de la Salud - XIII Jornadas  
Nacionales de Economía de la Salud**

**CONSTRUYENDO LA AGENDA DE SALUD PARA EL PROXIMO  
DECENIO**

**AES - Mendoza, 3 al 5 de abril de 2003**

- Datos básicos del período (macro y fiscal)
- Aspectos centrales de la crisis fiscal
- Reformas a la política social durante los noventa
- Descentralización y estructura productiva regional
- Incertidumbres y restricciones futuras

# Datos básicos

- Evolución macroeconómica
- Importancia de lo fiscal en la explicación de la crisis
- Comportamiento de la Nación y las provincias
- Las finanzas públicas en una visión de largo plazo
- Presión tributaria

# PIB desestacionalizado a precios constantes y tendencia HP

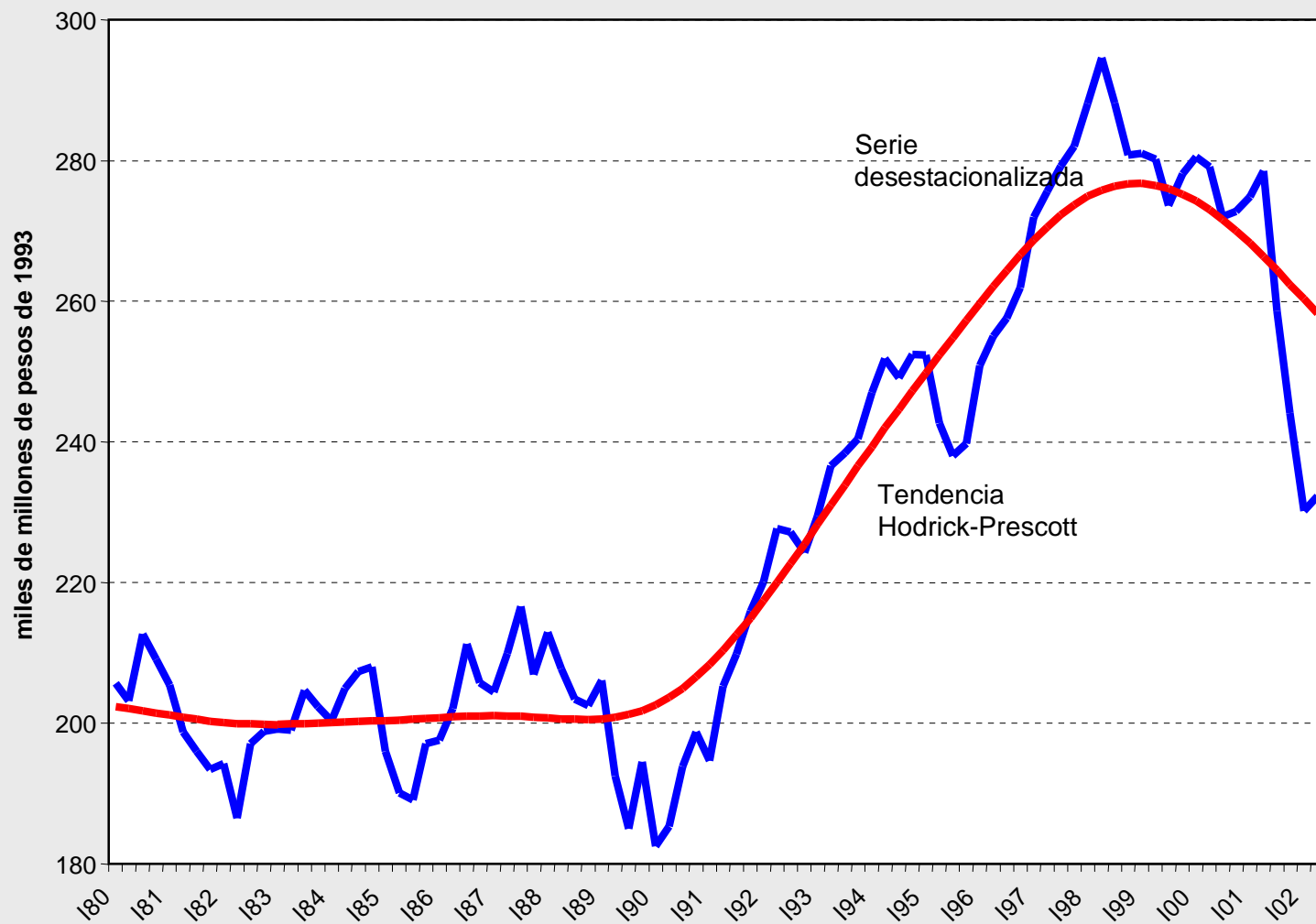

# Resultado fiscal Nación y Provincias

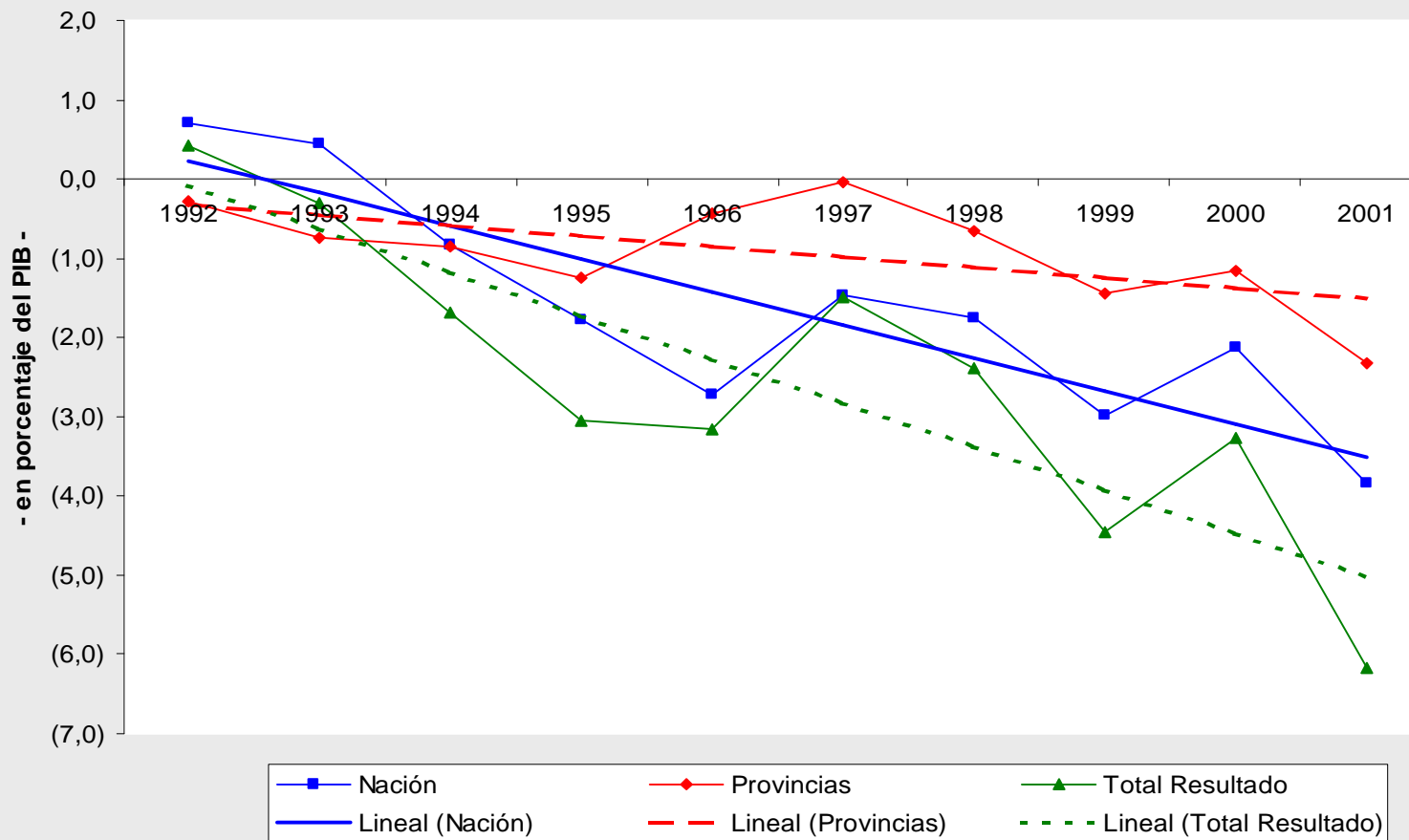

# Resultado primario consolidado

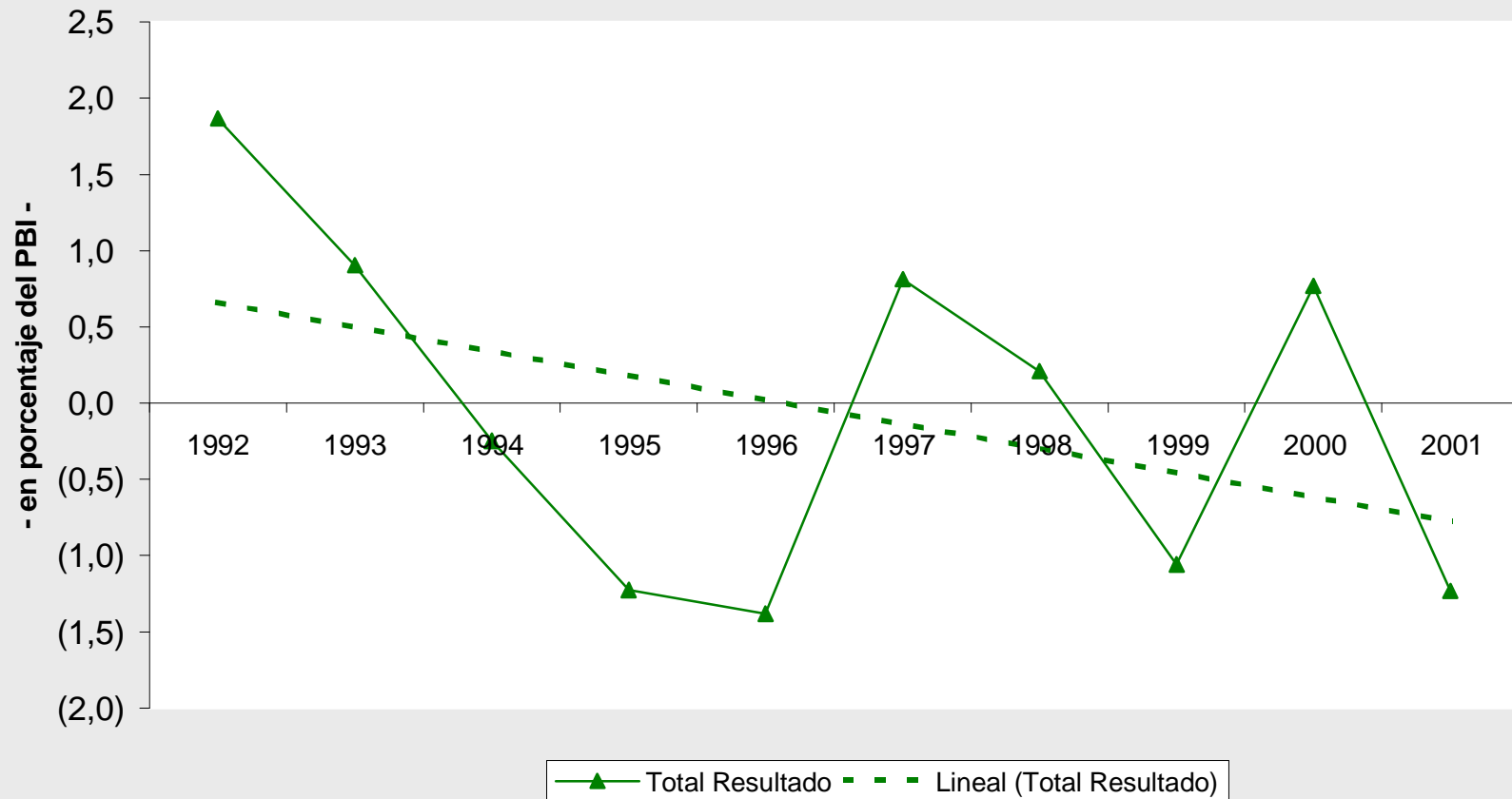

# Resultado del Sector Público Nacional No Financiero (Base Devengado)

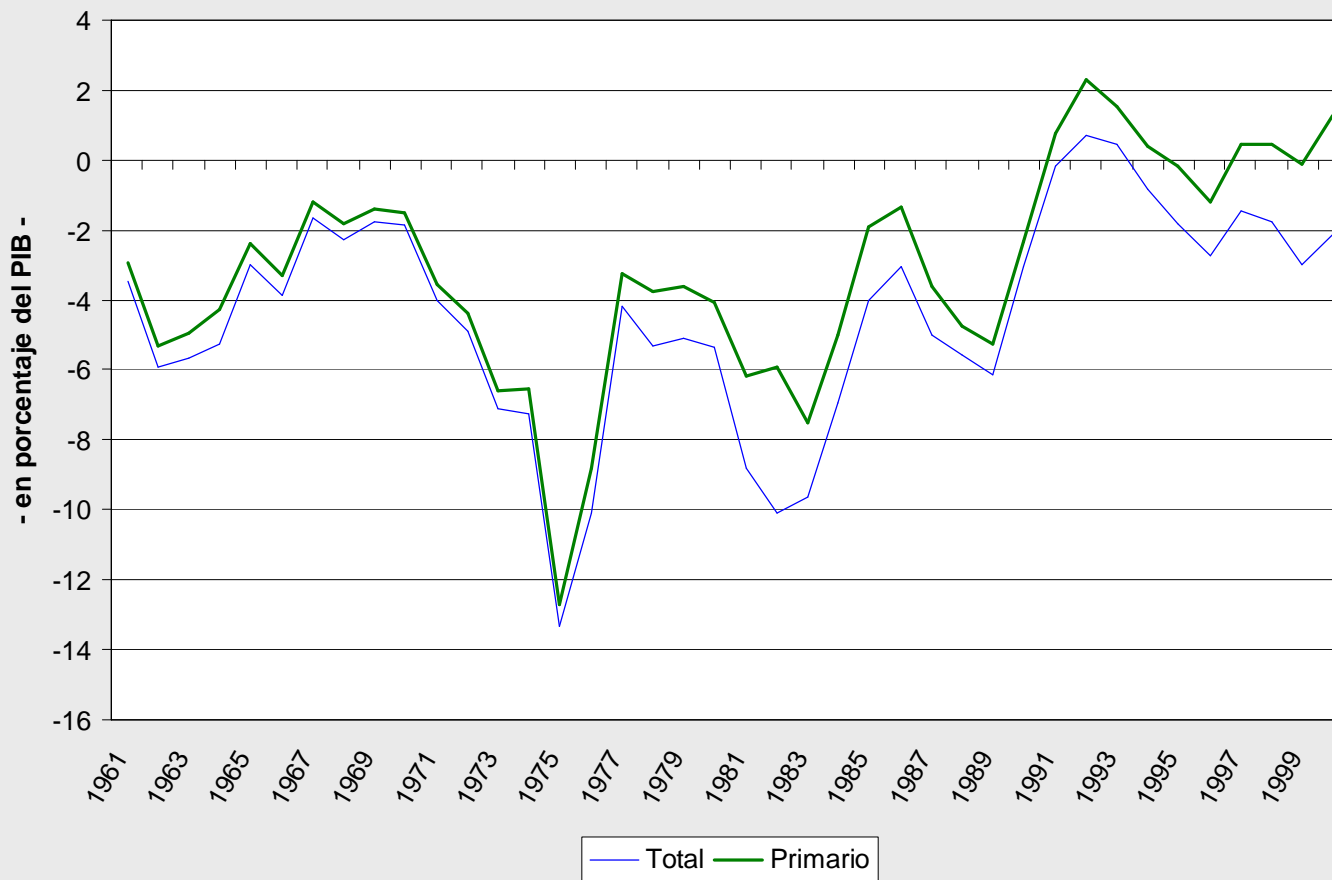

# Resultado del Sector Público Nacional No Financiero 1961-2000

## Promedio anual en porcentaje del PBI

| Período   | Total  | Total sin<br>privatizaciones | Primario | Primario<br>s/privat. |
|-----------|--------|------------------------------|----------|-----------------------|
| 1961-1970 | (3,46) | (3,46)                       | (2,90)   | (2,90)                |
| 1971-1980 | (6,66) | (6,66)                       | (5,73)   | (5,73)                |
| 1981-1990 | (6,23) | (6,24)                       | (4,38)   | (4,39)                |
| 1991-2000 | (1,27) | (1,66)                       | 0,58     | 0,18                  |
| 1961-2000 | (4,41) | (4,50)                       | (3,11)   | (3,21)                |
| 1961-1990 | (5,45) | (5,45)                       | (4,34)   | (4,34)                |
| 1991-2000 | (1,27) | (1,66)                       | 0,58     | 0,18                  |



# Resultado fiscal de las provincias. 1961 - 2001

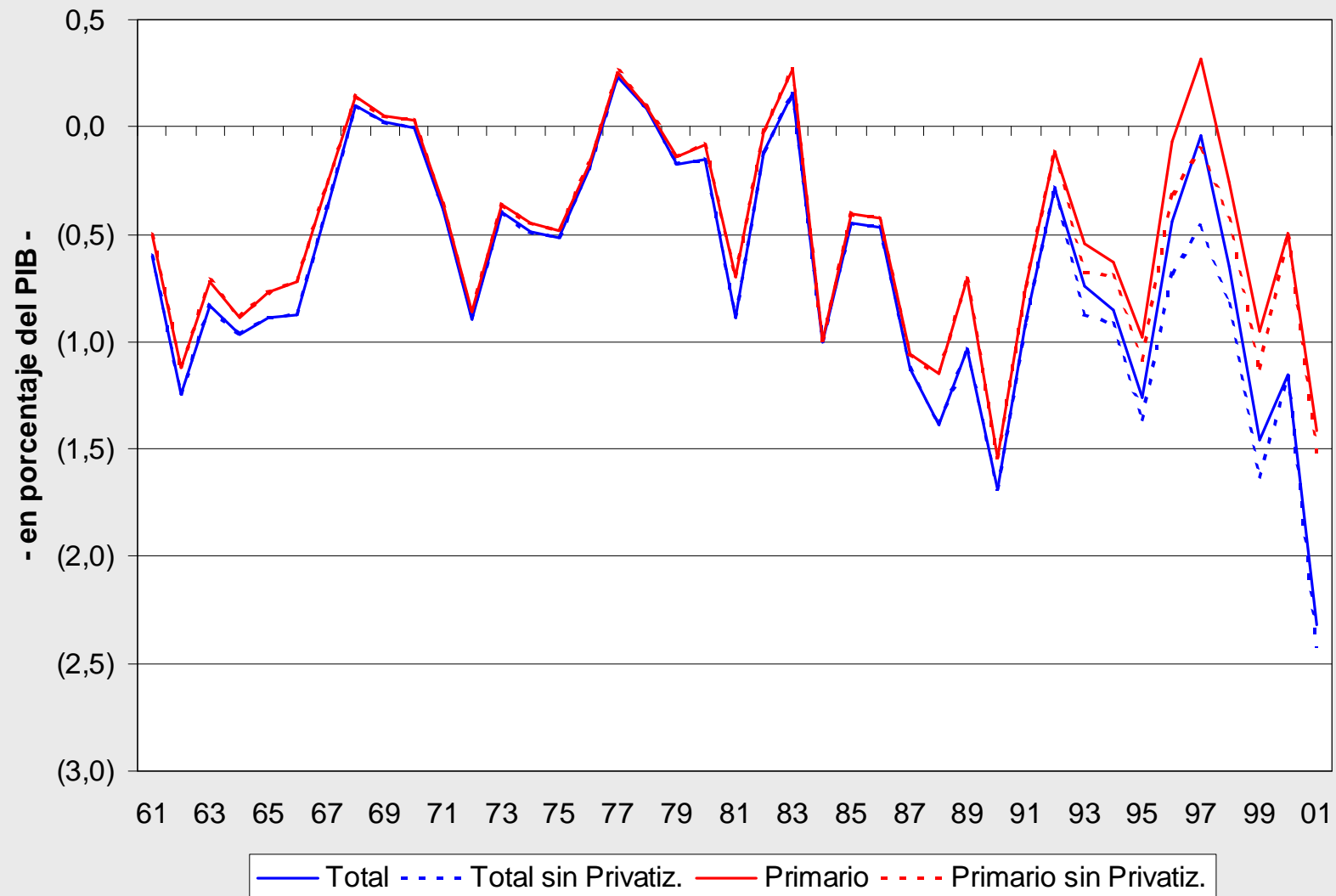

## Resultado de Provincias 1961-2000

### Promedio anual en porcentaje del PBI

| Período   | Total  | Total sin privatizaciones | Primario | Primario s/privat. |
|-----------|--------|---------------------------|----------|--------------------|
| 1961-1970 | (0,57) | (0,57)                    | (0,48)   | (0,48)             |
| 1971-1980 | (0,29) | (0,29)                    | (0,25)   | (0,25)             |
| 1981-1990 | (0,80) | (0,80)                    | (0,67)   | (0,67)             |
| 1991-2000 | (0,78) | (0,91)                    | (0,45)   | (0,58)             |
| 1961-2000 | (0,61) | (0,64)                    | (0,46)   | (0,50)             |
| 1961-1990 | (0,55) | (0,55)                    | (0,47)   | (0,47)             |
| 1991-2000 | (0,78) | (0,91)                    | (0,45)   | (0,58)             |

# Resultado fiscal de las provincias. 1991 - 2001



# Resultado fiscal y deuda por provincia en relación con el PBG

Año 2001

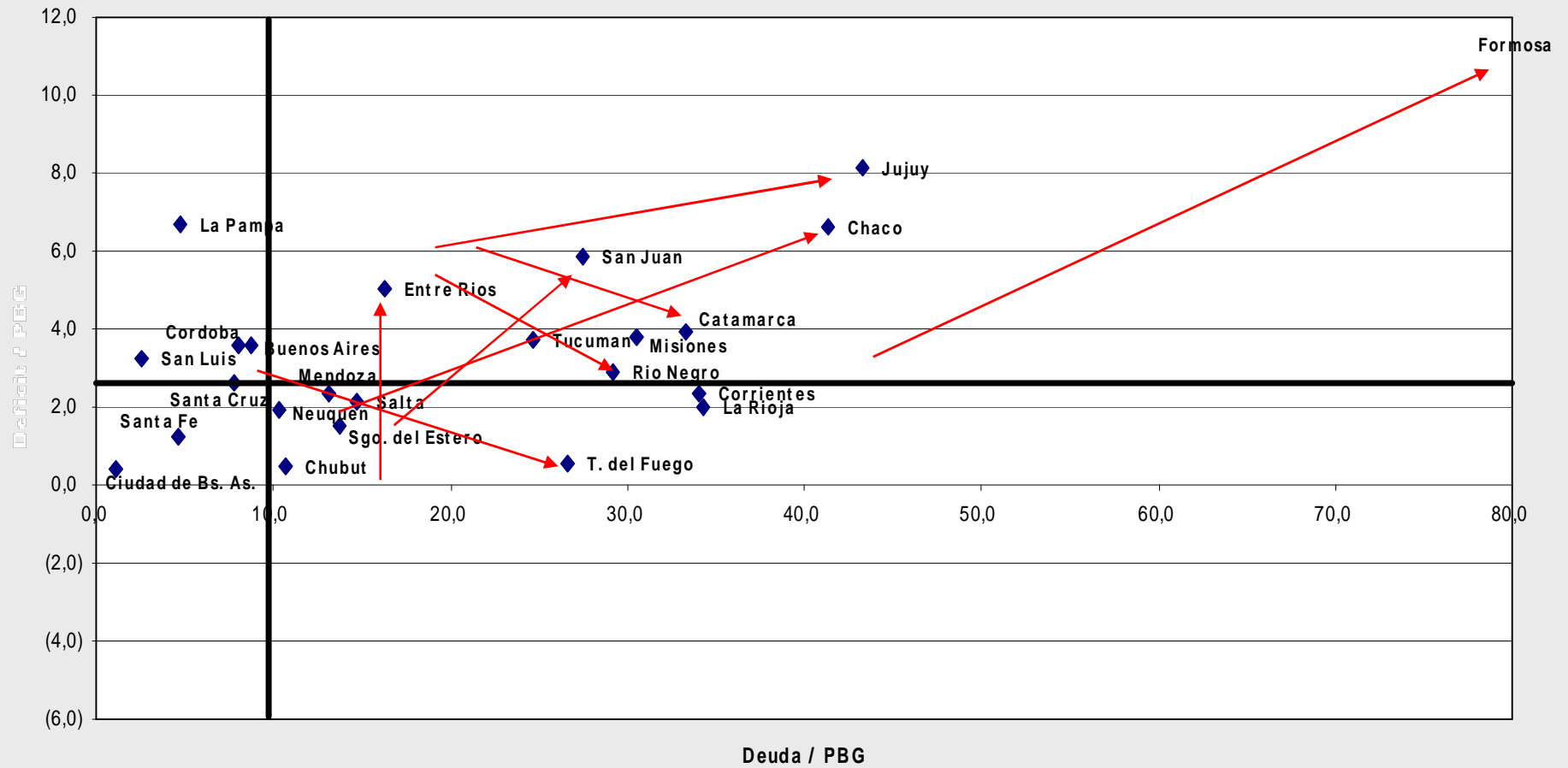

# Recursos tributarios

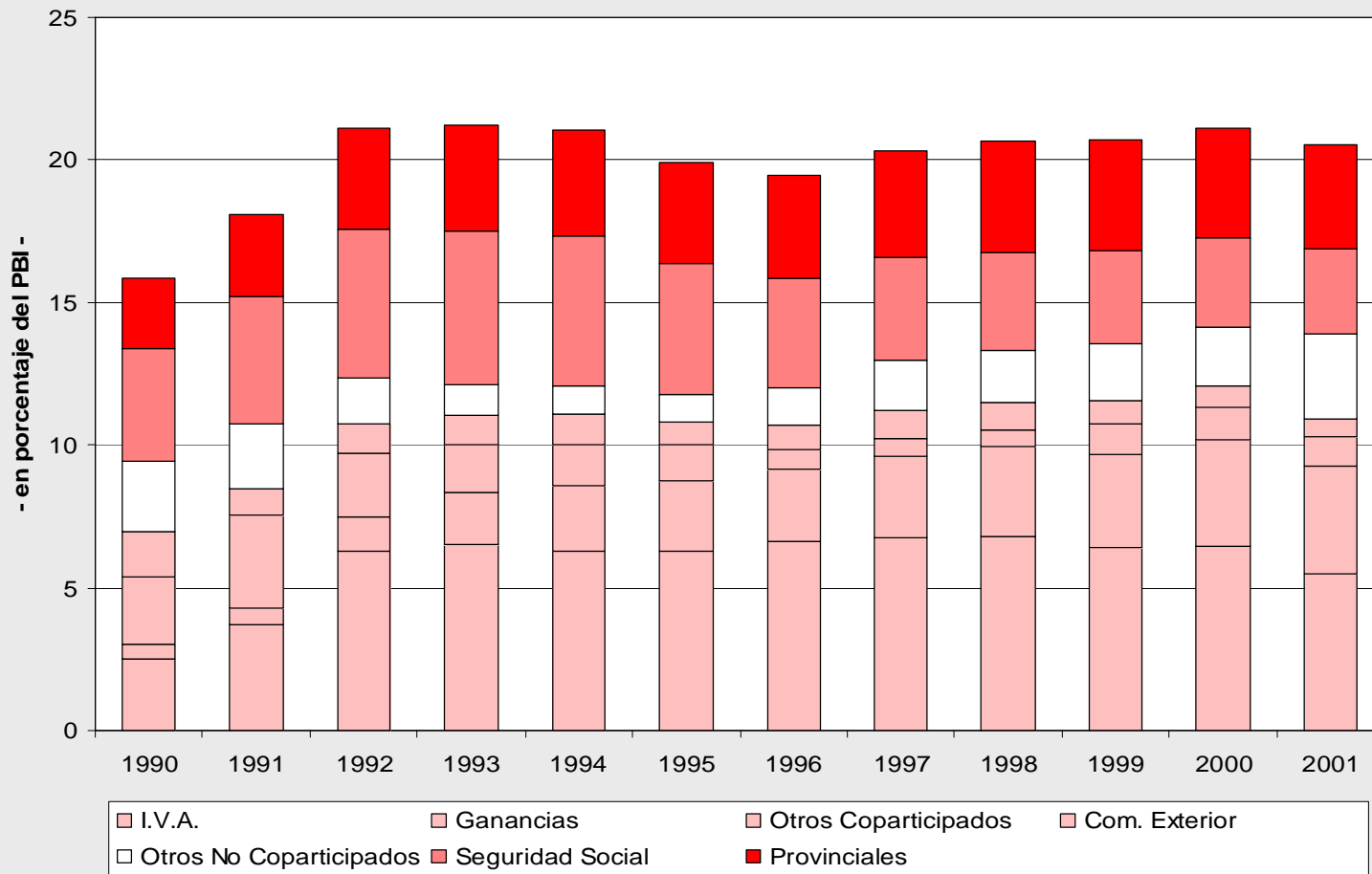

# Recursos tributarios nacionales (1932-2001)

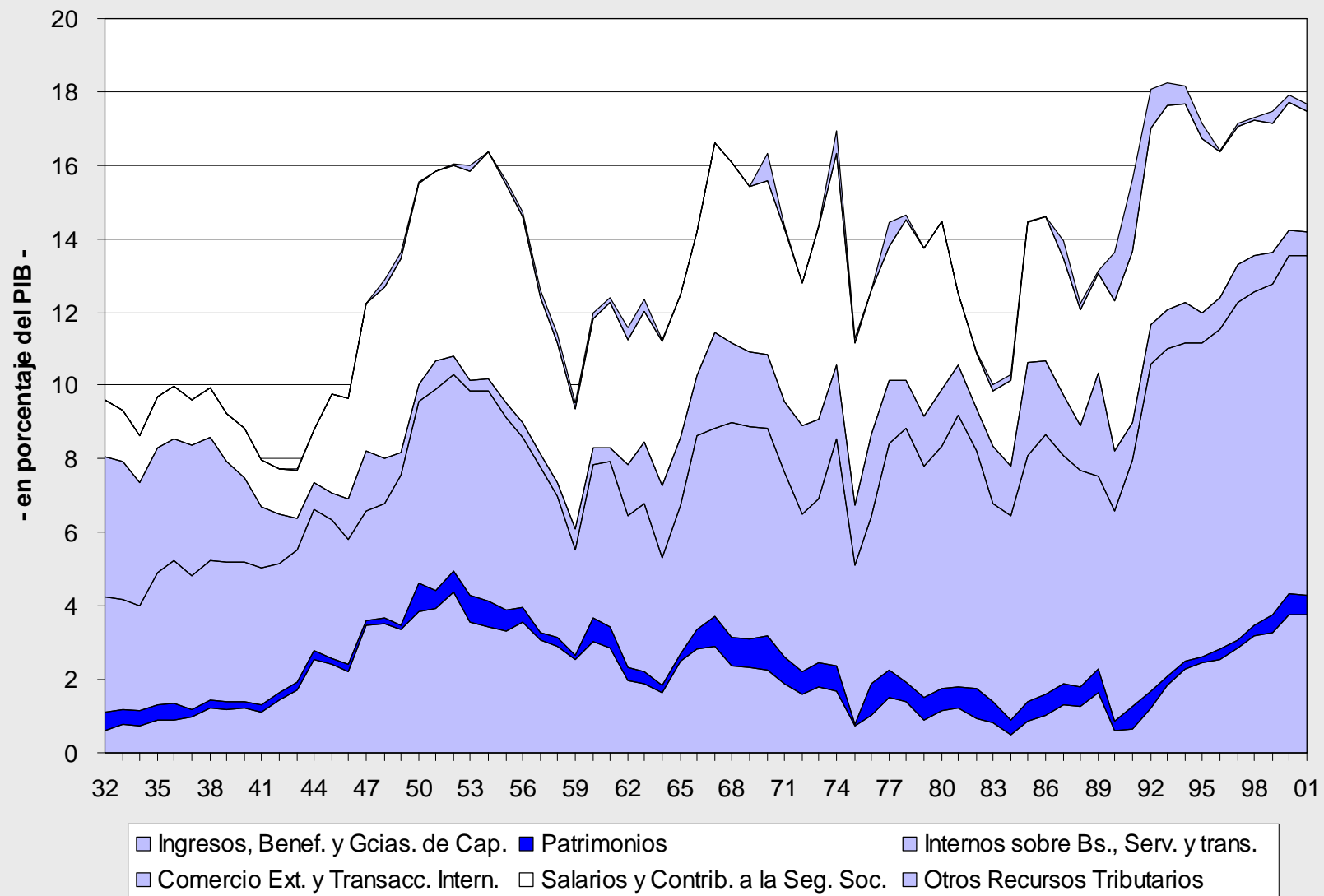

## Recaudación Bruta Nacional (1932-2001) Promedio por décadas, en porcentaje del PBI

| Período | Recaudación |
|---------|-------------|
| 1932-40 | 9,43        |
| 1941-50 | 10,60       |
| 1951-60 | 14,01       |
| 1961-70 | 13,86       |
| 1971-80 | 13,97       |
| 1981-90 | 12,57       |
| 1991-01 | 17,38       |

# Presión Tributaria en países seleccionados

| País             | Porcentaje del PIB |
|------------------|--------------------|
| Argentina        | 21,2               |
| <b>Argentina</b> | <b>21,2</b>        |
| Brasil           | 30,2               |
| Canada           | 37,9               |
| EEUU             | 28,2               |
| España           | 34,1               |
| Francia          | 43,6               |
| Italia           | 43,0               |
| Nueva Zelanda    | 34,2               |
| Reino Unido      | 36,8               |
| Suecia           | 51,5               |
| Turquía          | 31,9               |
| Uruguay          | 30,0               |



# Reformas a la política social durante los noventa:

- Políticas pro mercado (reforma previsional y desregulación de mercado de la salud)
- Descentralización del gasto social (salud, educación, vivienda y otros)

# Gasto previsional nacional y su financiamiento

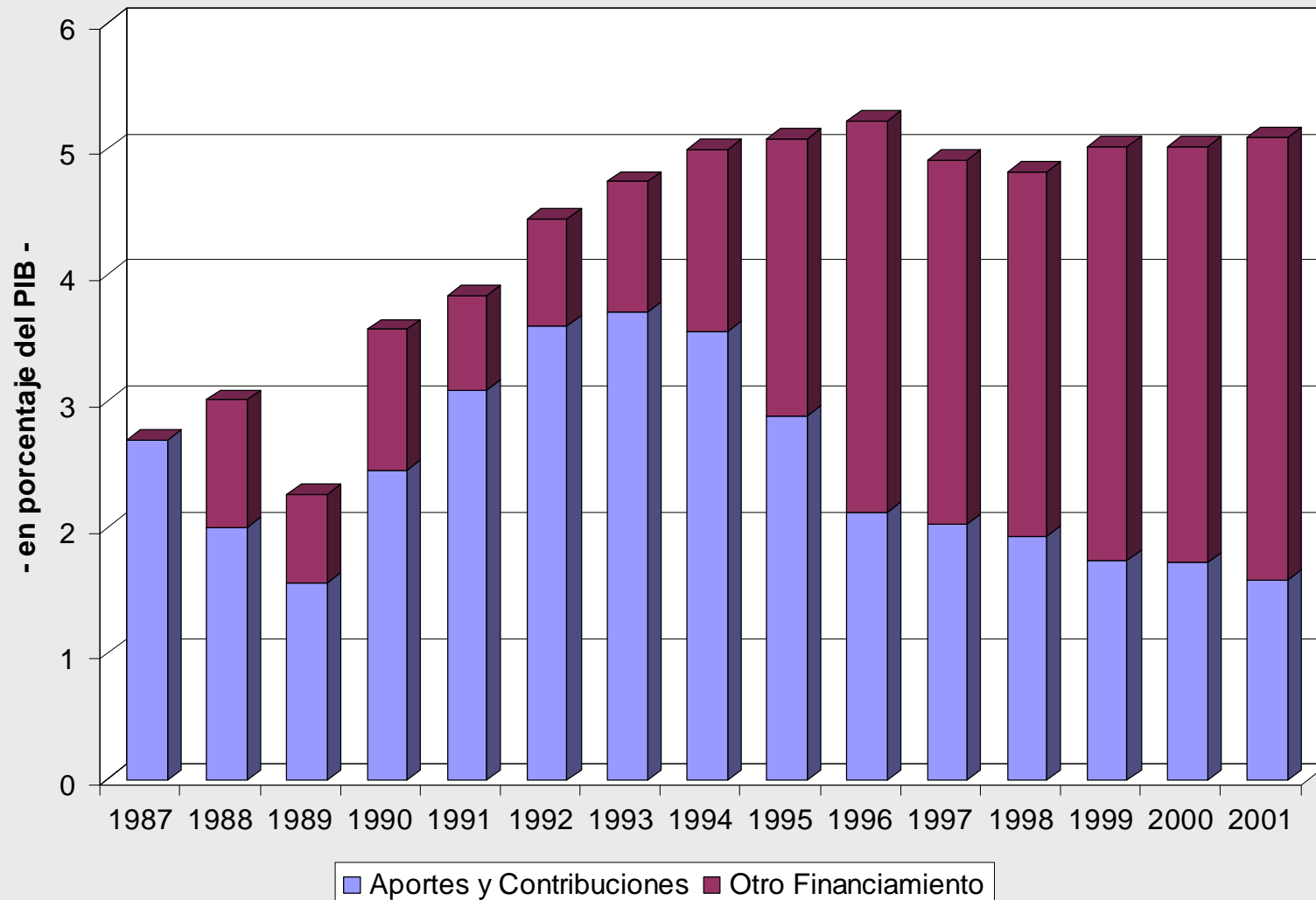

# Composición Año 2000

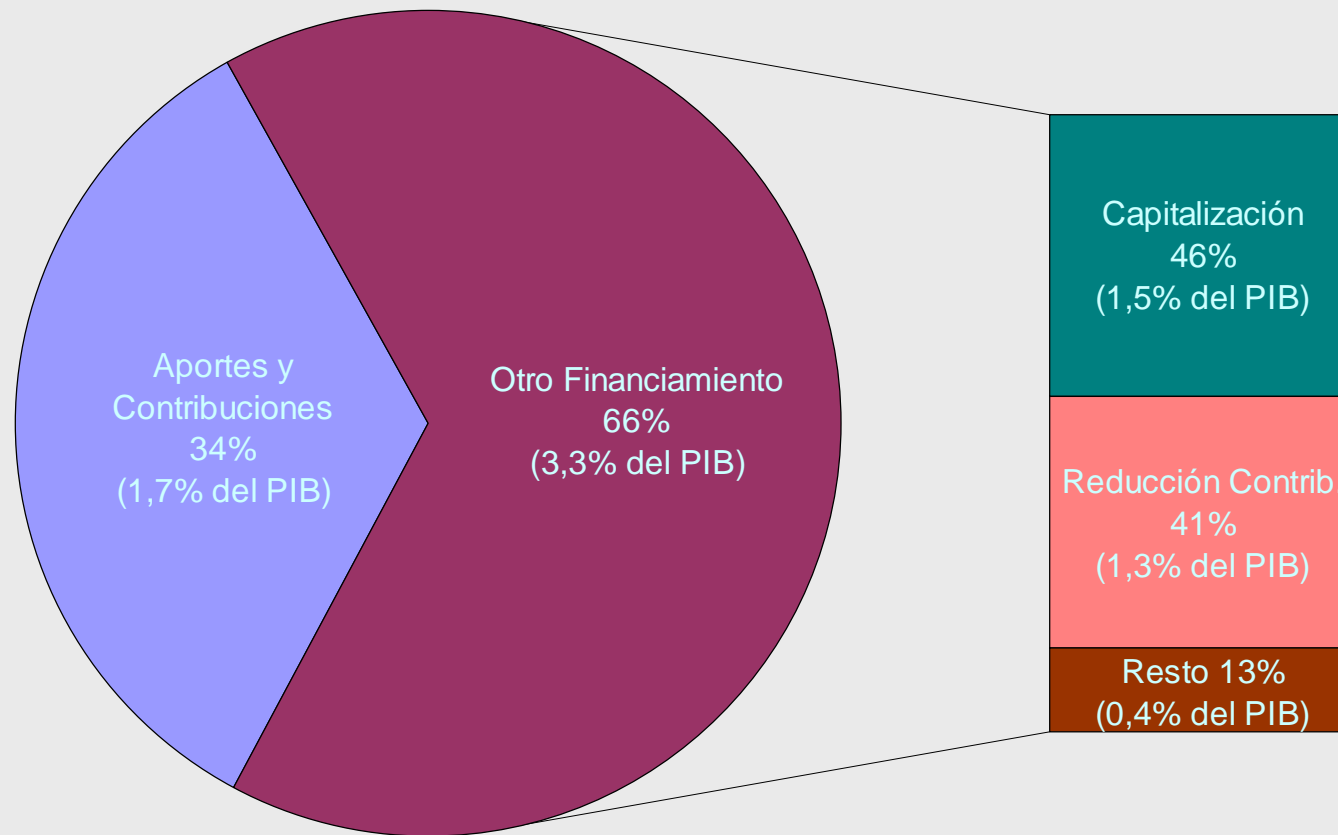

# Descentralización de educación y salud públicas

- Etapas del proceso y alcances
- Motivaciones
- Debilidad de políticas sectoriales
- Resultados

# Gasto público por finalidad y función y nivel de gobierno

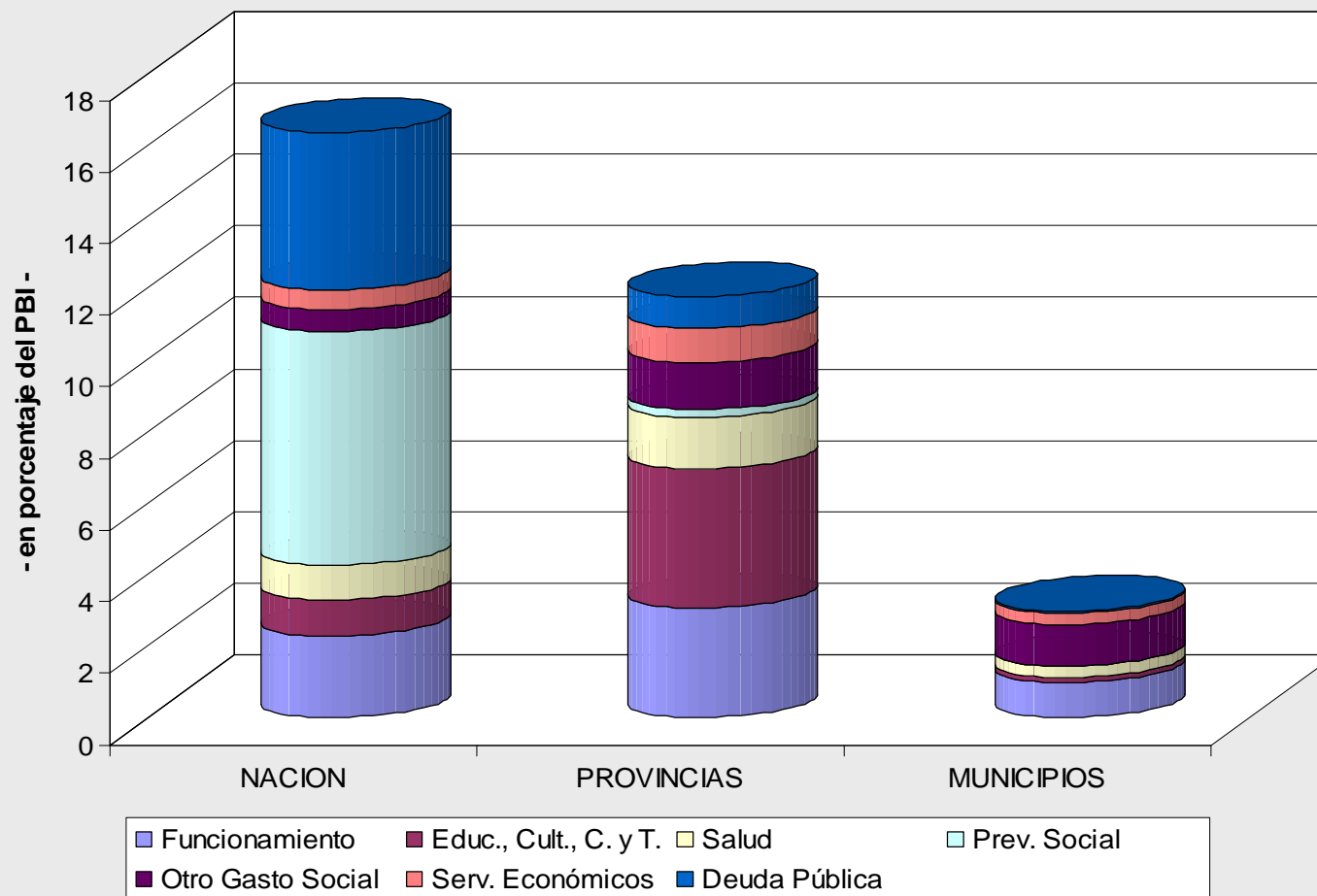

# Estructura jurisdiccional de erogaciones y recaudación

## Erogaciones

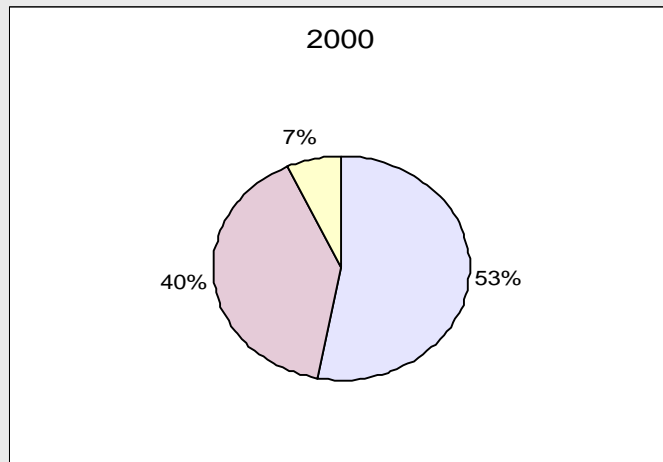
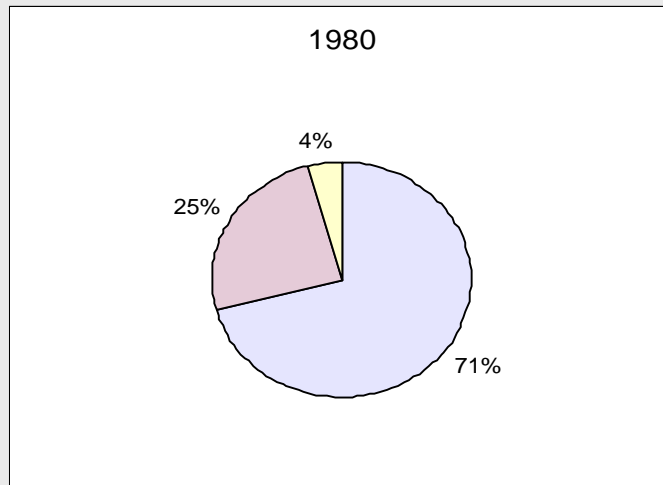

## Recaudación tributaria

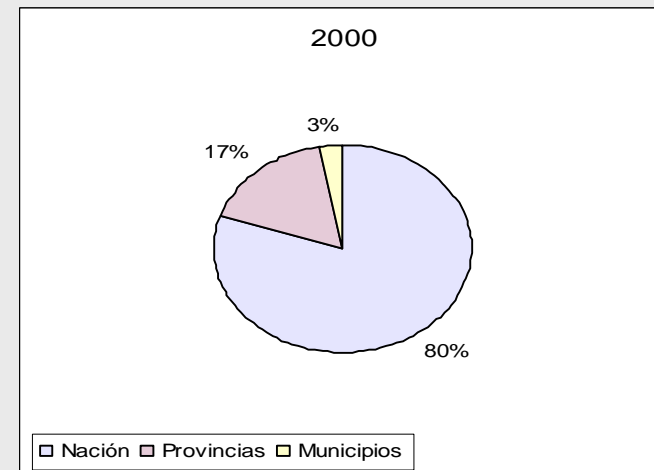
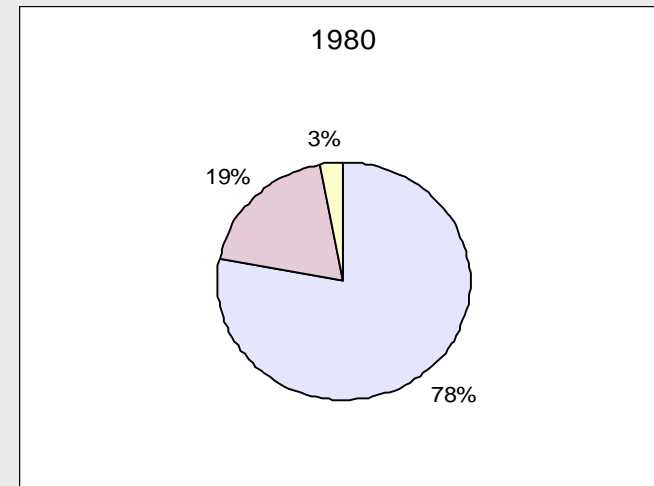

# Indicadores de gasto social

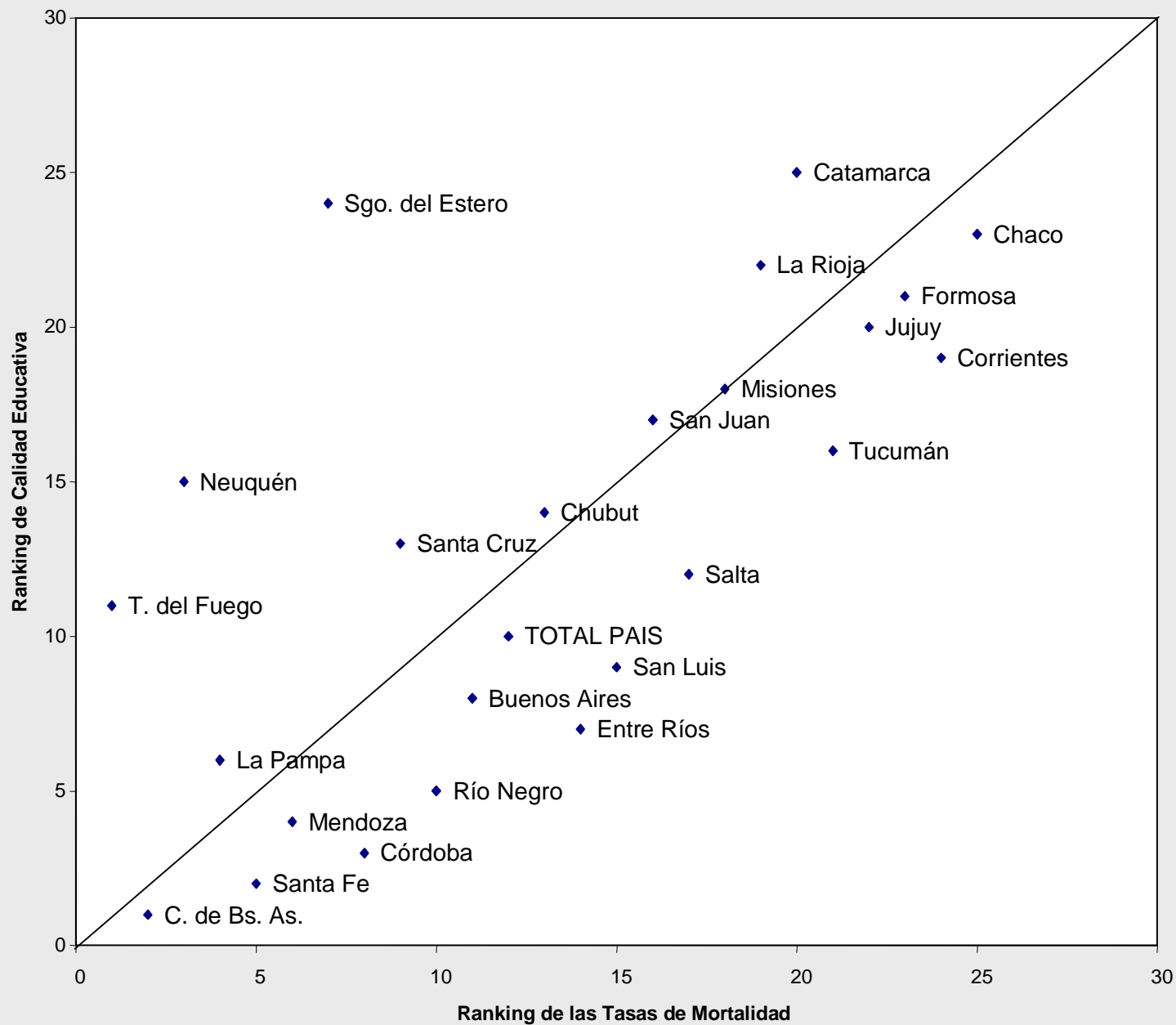

# Indicadores sociales y PBG

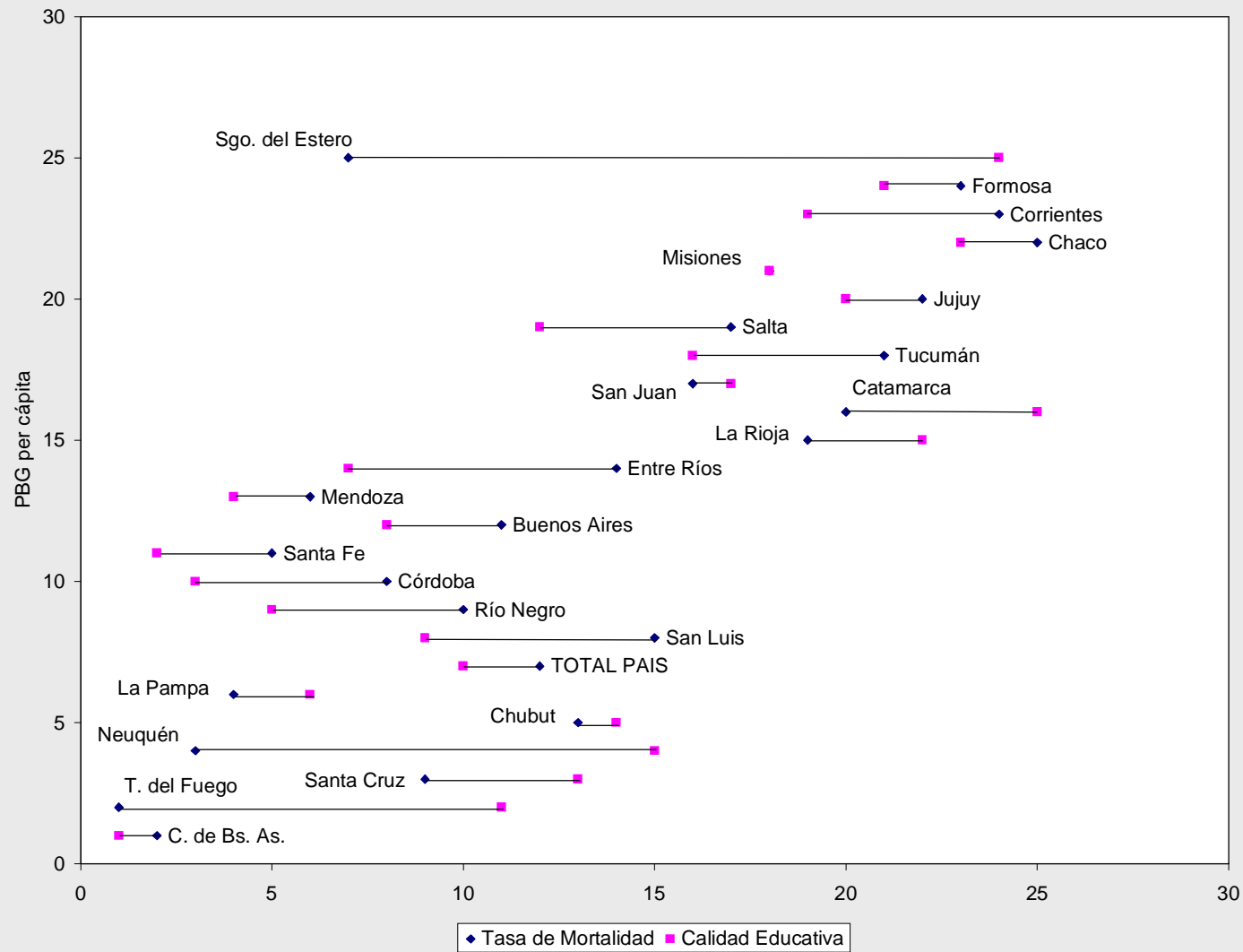



Financiamiento de la política social  
descentralizada y estructura productiva  
desequilibrada

# Ingresos provinciales

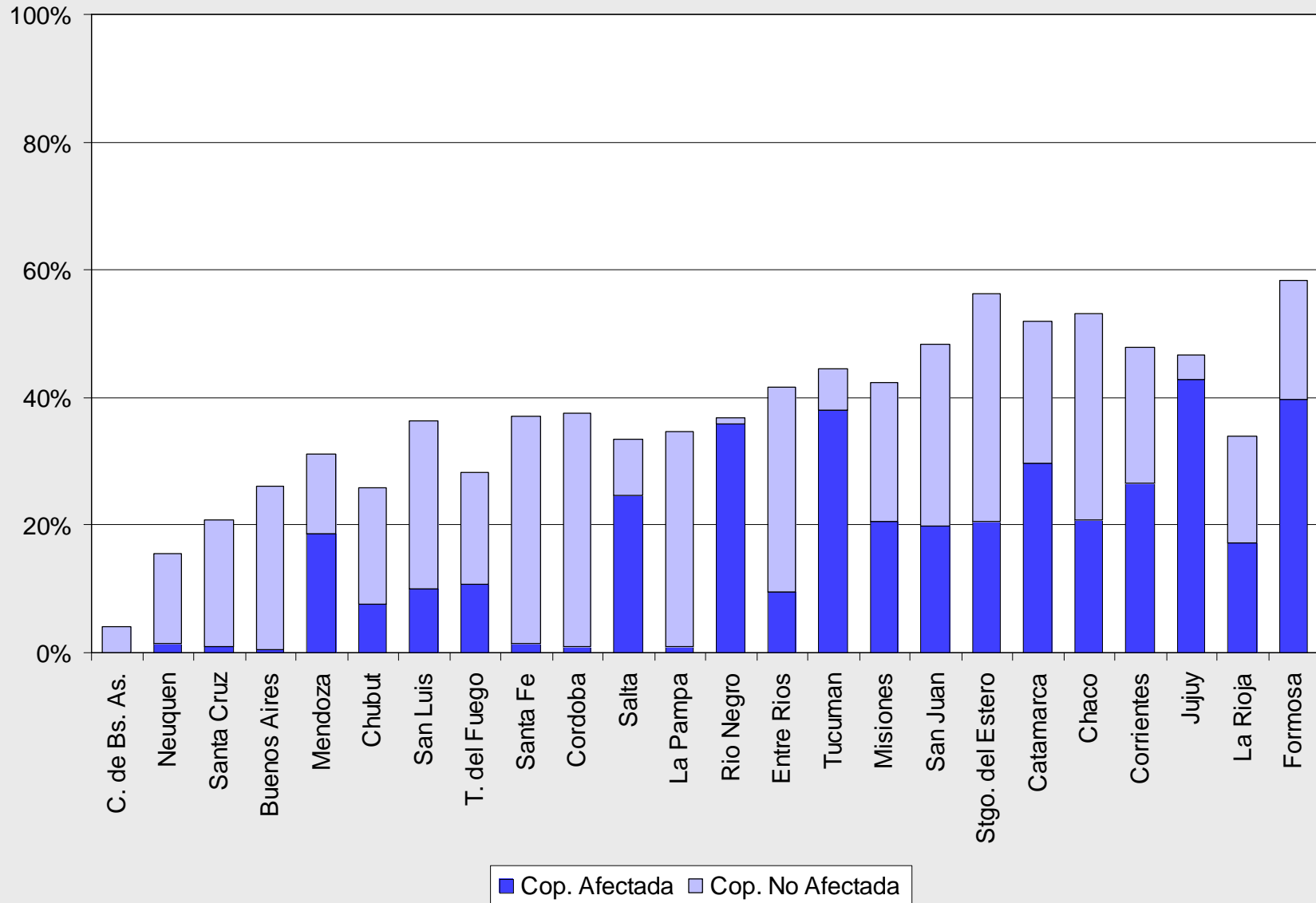

# Ingresos provinciales

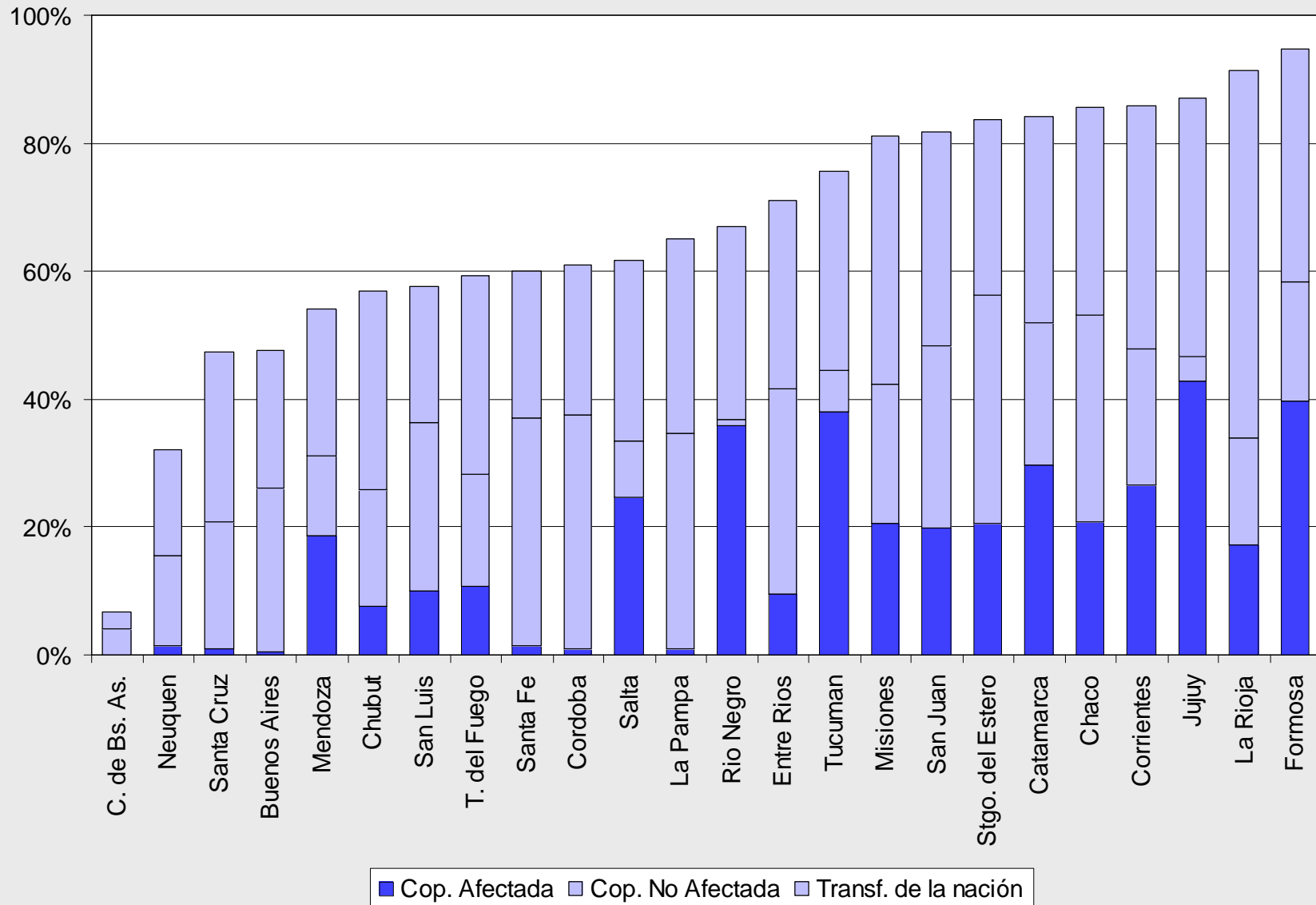

# Ingresos provinciales

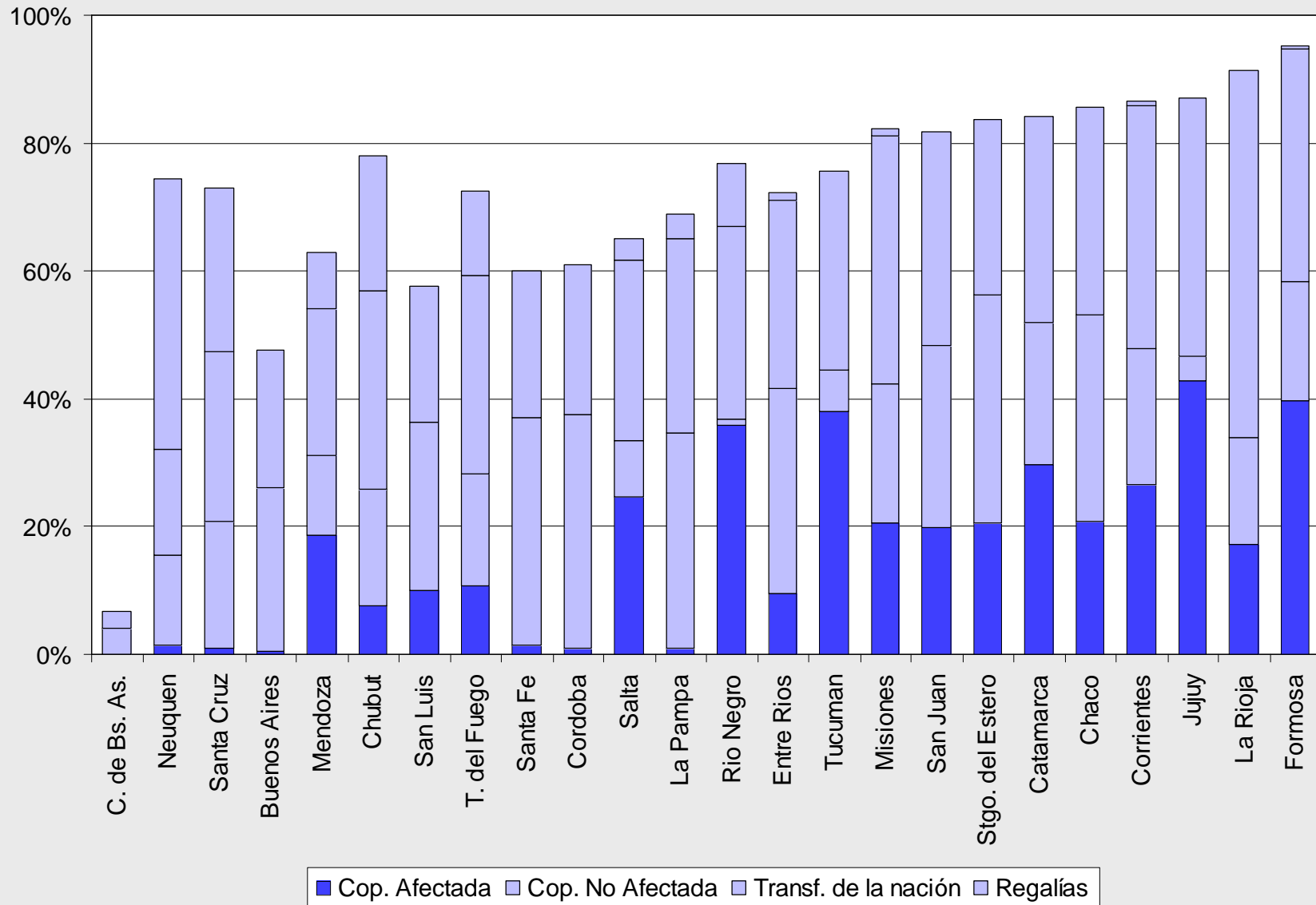

# Ingresos provinciales

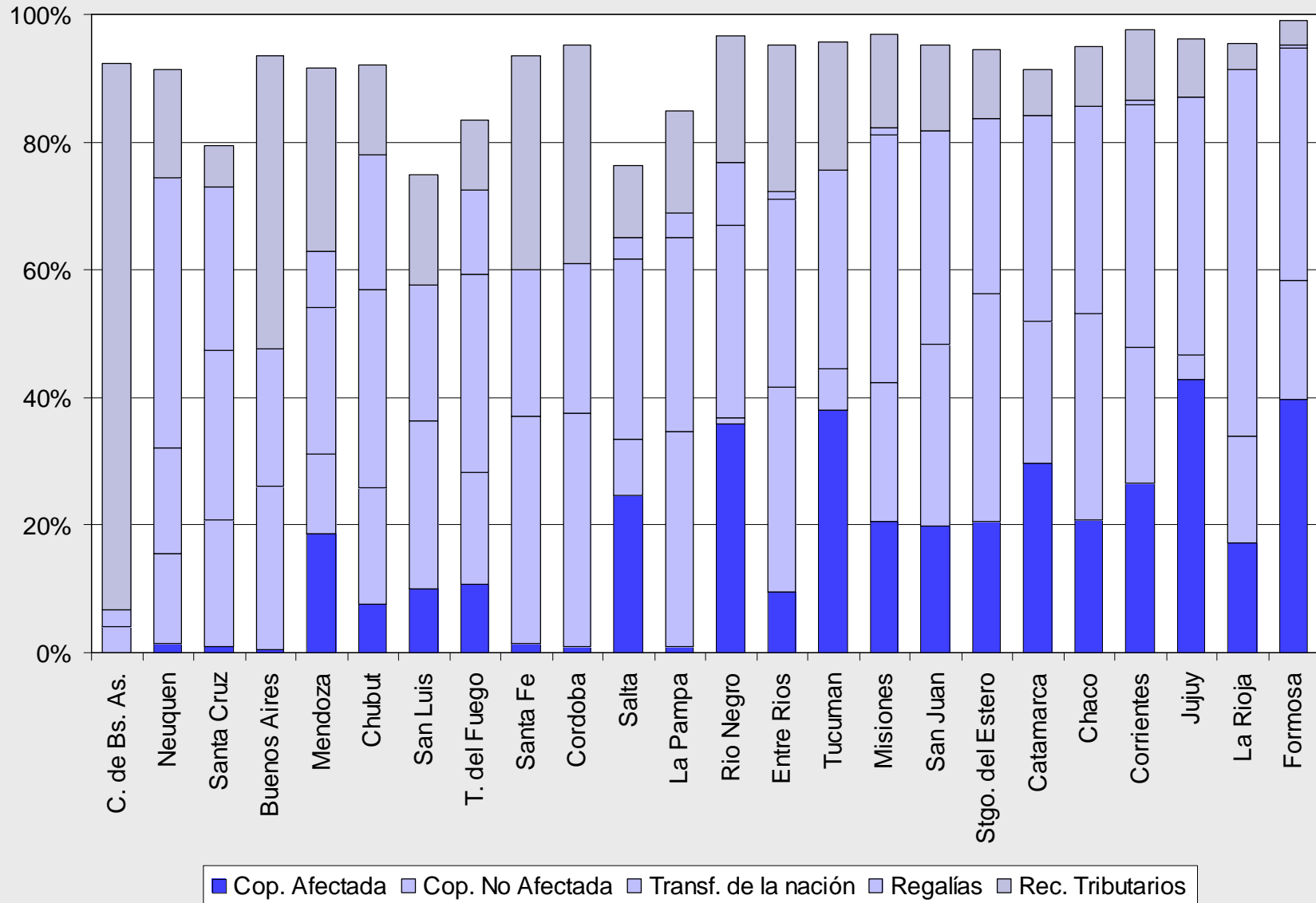

# Ingresos provinciales

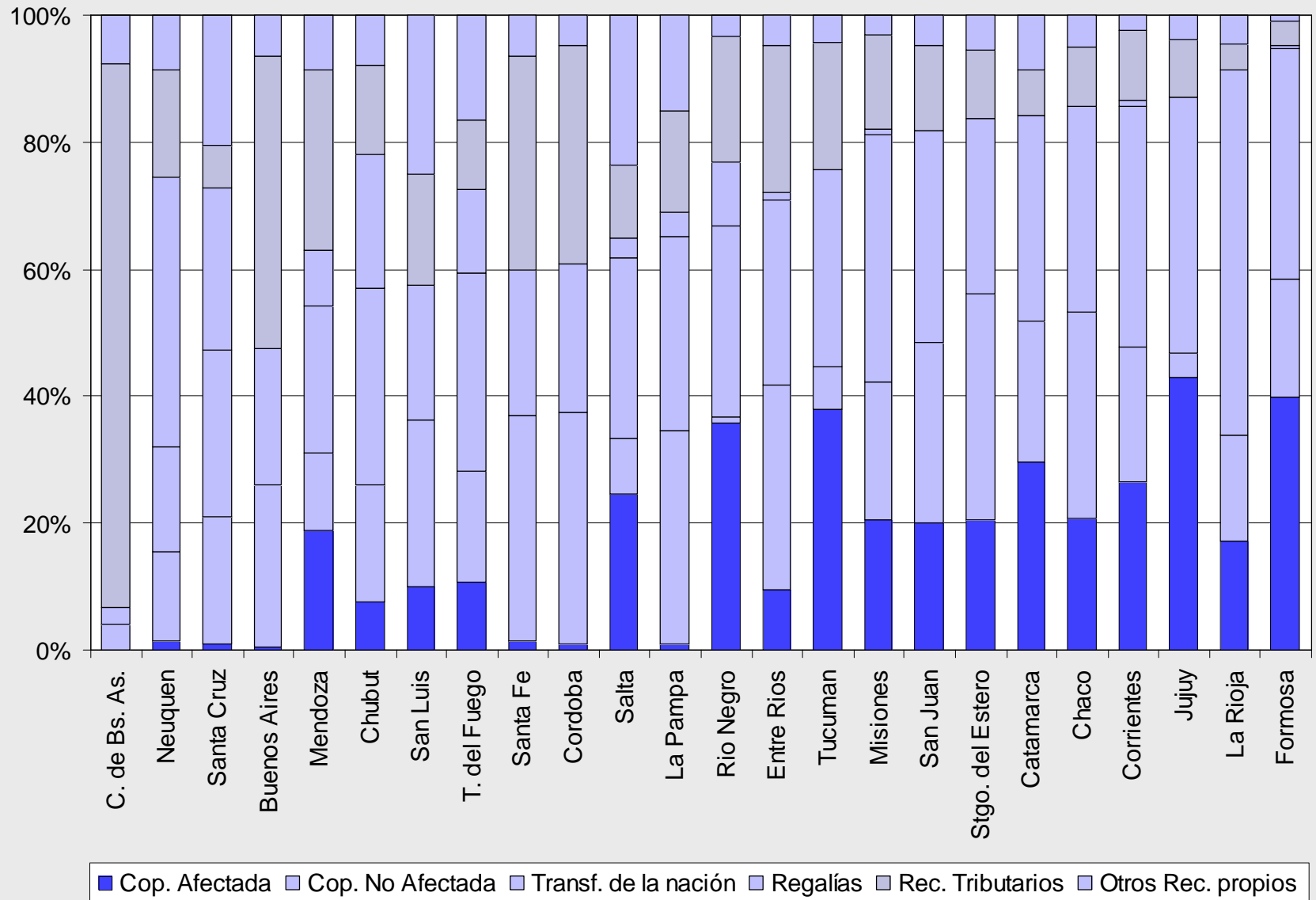

# Distribución territorial del Producto Bruto Geográfico

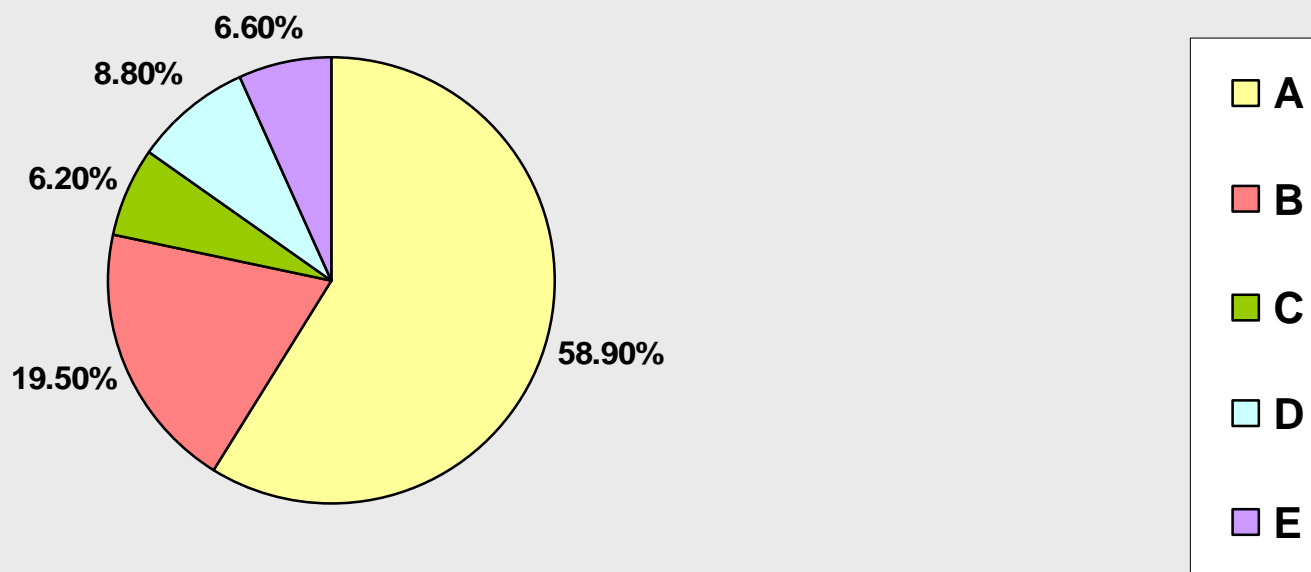

: Buenos Aires, Ciudad de Buenos Aires

: Córdoba, Santa Fe, Mendoza

: Tucumán, Neuquén, Entre Ríos

: San Luis, Salta, Río Negro, Misiones, Chubut, Chaco, Corrientes.

# Producto Bruto Geográfico per cápita

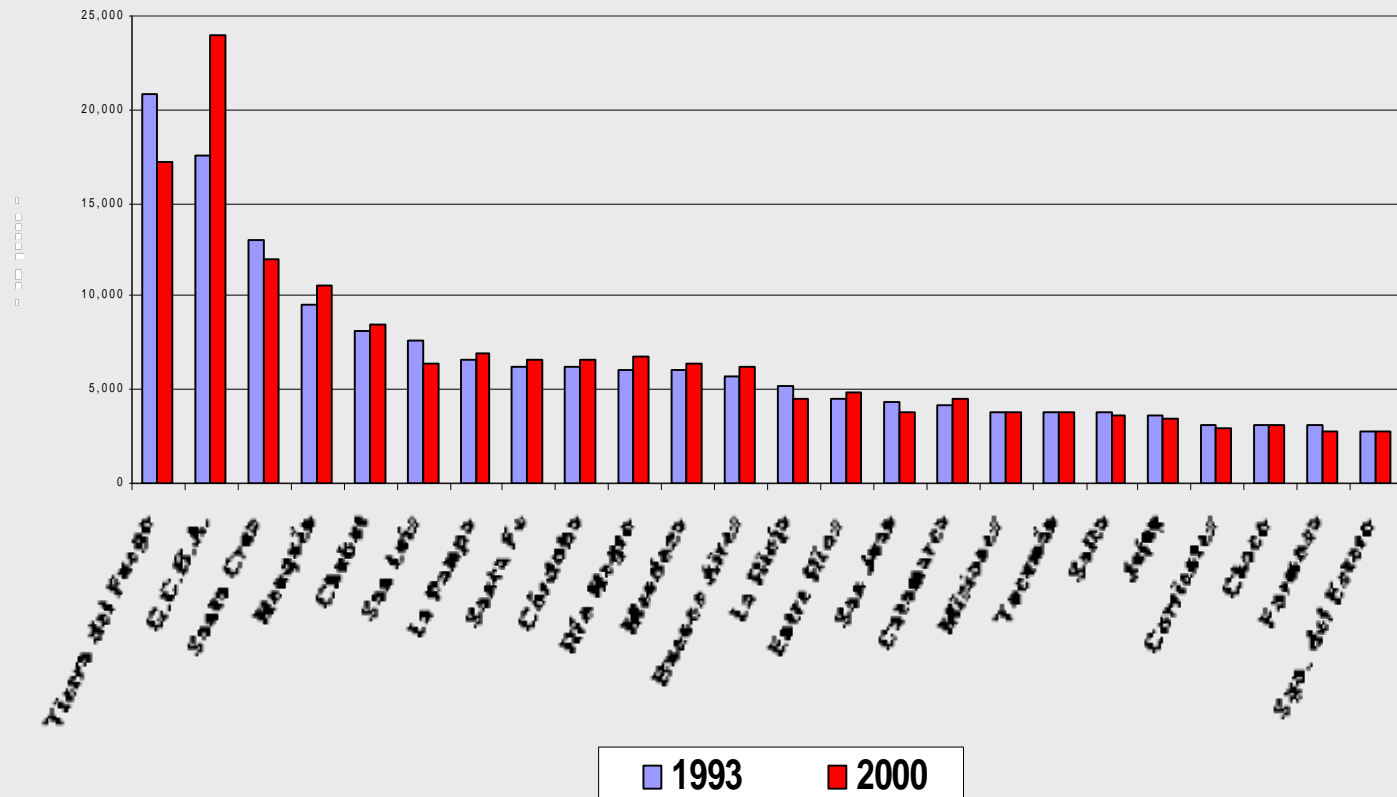



# EXPORTACIONES 2000

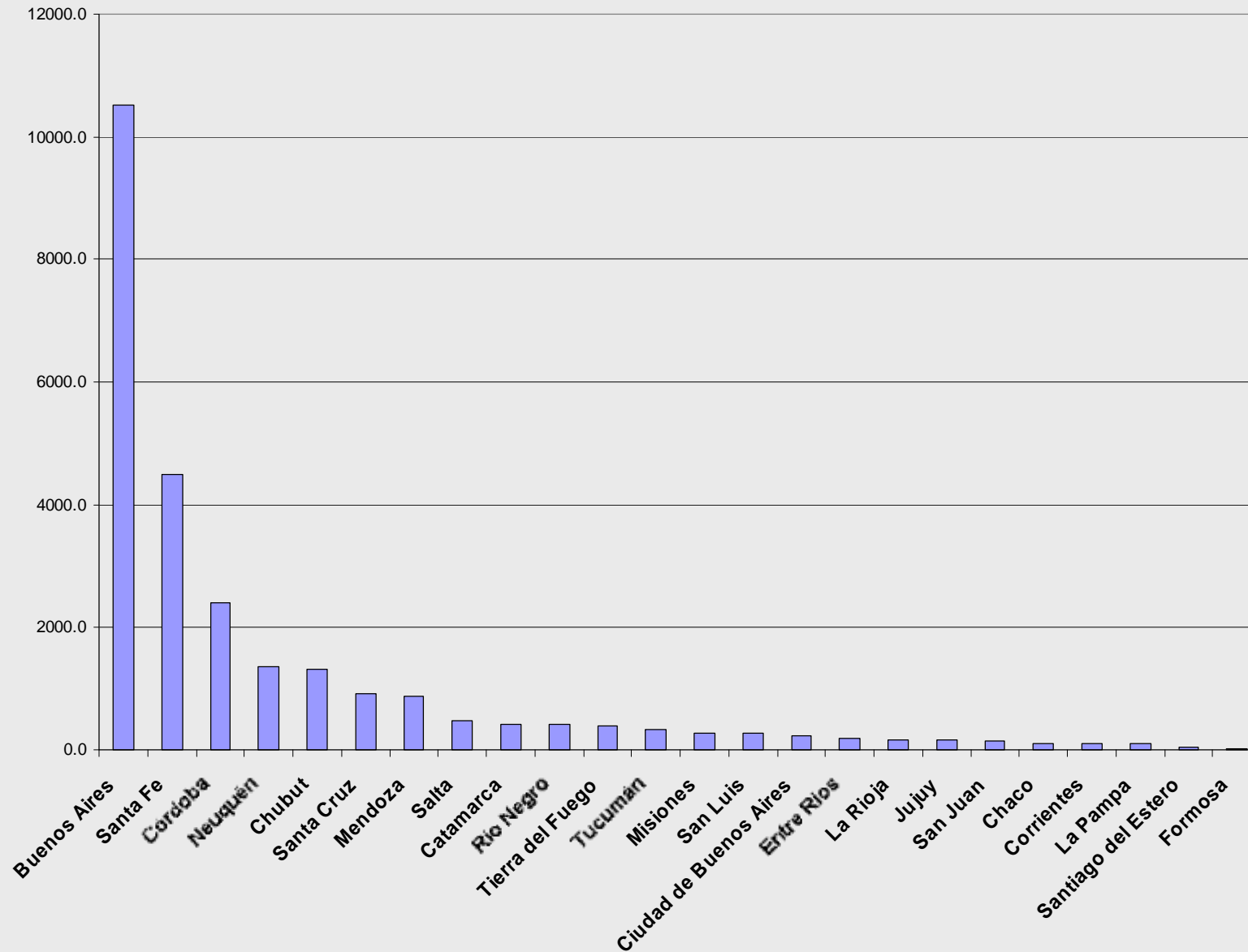

## INVERSIÓN (1997-1999)

- 8 provincias concentraron 90% de la inversión de las 500 grandes
- 5 provincias totalizaron menos del 2%
- 5 provincias muestran Inv./PGB inferior al 2%
- 7 provincias con inversión pública superior a la privada

# AGRUPAMIENTOS PROVINCIALES

|     |  |   |
|-----|--|---|
| I   | Economía urbana de servicios   | Ciudad de Buenos Aires                                    |
| II  | Estructuras económicas de gran dimensión, sectorialmente diversificadas.   | Buenos Aires, Córdoba, Santa Fe Mendoza                   |
| III | Estructuras productivas basadas en uso intensivo de recursos no renovables | Chubut, Tierra del Fuego Neuquen, Santa Cruz              |
| IV  | Casos especiales de nuevo desarrollo económico, minero e industrial        | Catamarca San Luis  |
| V   | Desarrollo intermedio de base agro-industrial alimentario                  | Entre Ríos, La Pampa Tucumán, Salta. Río Negro            |
| VI  | Desarrollo limitado con marcadas rigideces                                 | Jujuy, San Juan Misiones                                  |
| VII | Severo retraso productivo y empresarial                                    | Corrientes, Chaco, Formosa, La Rioja, Santiago del Estero |



# DIAGNÓSTICO AGRUPAMIENTOS

## Las provincias rezagadas

- Permanente estado de crisis de sobrevivencia.  
Pérdida de competitividad
- Ruptura de cadenas productivas
- Presión múltiple sector público provincial
- Ausencia de inversiones
- Cerramientos nuevos emprendedores
- Cuasi nula inserción externa
- Deterioro del empleo

# **Incertidumbres del escenario futuro**

## **1. Escenario macro**

- Salida de la crisis
- Renegociación de deudas
- Nivel de actividad
- Mercado de trabajo

# **Incertidumbres del escenario futuro**

## **2. Reformas a las políticas públicas de gasto social**

- Previsión social
- Política asistencial
- Coordinación del gasto social
- Financiamiento del gasto provincial